



PEMERINTAH PROVINSI JAWA TIMUR  
DINAS PENDIDIKAN

# SMK NEGERI GUDO

Jl. Pawiyatan No 06 Gudo Jombang - Telp. 0321-867638  
www.smkgudo.sch.id - Email : smkgudojombang@gmail.com

**TEKNIK KOMP. DAN JARINGAN**

**TATA BUSANA**

**MULTIMEDIA**

**PERBANKAN & KEUANGAN MIKRO**

**TEKNIK OTOTRONIK**



## CARA PENDAFTARAN JALUR PRESTASI



## CARA PENDAFTARAN JALUR AFIRMASI

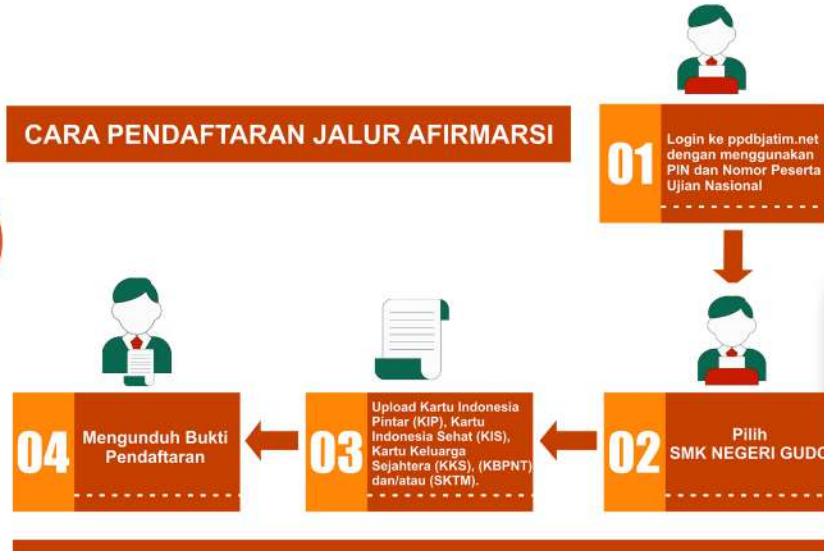

## CARA PENDAFTARAN JALUR REGULER



## CARA PENDAFTARAN



PERPINDAGAN TUGAS ORANG TUA

## EKSTRAKULIKULER



- Palang Merah Remaja (PMR)
- Tartil ( Baca Al-Qur' an)
- Paskibra - Banjari - Pramuka
- Handycraft - Tari - Sepak Bola
- Bordir - Paduan Suara - Band/Musik
- Service HP - Desain WEB

NO	KOMPETENSI KEAHLIAN	JML ROMBEL	PAGU
1	TEKNIK KOMPUTER DAN JARINGAN	4	144
2	TATA BUSANA	2	72
3	MULTIMEDIA	1	36
4	PERBANKAN DAN KEUANGAN MIKRO	2	72
5	TEKNIK OTOTRONIK	1	36

# JADWAL PPDB 2020/2021

NO	KEGIATAN	TANGGAL	PUKUL	KET.
1	ENTRY NILAI RAPOR OLEH KEPALA SEKOLAH SMP	27 April – 9 Mei 2020	24 JAM	Online
2	VERIFIKASI NILAI RAPOR OLEH PESERTA DIDIK	11 Mei – 12 Juni 2020	24 JAM	Online
3	PEMBETULAN NILAI RAPOR OLEH KEPALA SEKOLAH SMP	11 Mei – 12 Juni 2020	24 JAM	Online
4	PENGAMBILAN PIN	8 Juni – 20 Juni 2020	24 JAM	Online
<b>PPDB JALUR AFIRMASI, JALUR PERPINDAHAN TUGAS ORANG TUA, DAN JALUR PRESTASI HASIL PERLOMBAAN DAN/ATAU PENGHARGAAN (SMA/SMK)</b>				
5	PENDAFTARAN	15 – 16 Juni 2020	24 JAM	Online
	VERIFIKASI DAN VALIDASI PANITIA SMA/SMK	16 – 18 Juni 2020	24 JAM	Online
	PENGUMUMAN	19 Juni 2020	01.00 WIB	Online
	DAFTAR ULANG	19 Juni - 20 Juni 2020	01.00 – 23.59 WIB	Online
<b>JALUR PRESTASI GABUNGAN RERATA NILAI RAPOR PESERTA DIDIK DAN RERATA NILAI UJIAN NASIONAL SEKOLAH TAHUN 2019 (SMA), DAN JALUR REGULER (SMK)</b>				
6	PENDAFTARAN	25 – 27 Juni 2020	24 JAM	Online
	PENUTUPAN	27 Juni 2020	23.59 WIB	Online
	PENGUMUMAN	28 Juni 2020	01.00 WIB	Online
	DAFTAR ULANG	29 -30 Juni 2020	01.00 – 23.59 WIB	Online

## Ketentuan Umum

- Berusia paling tinggi 21 tahun pada tanggal 13 Juli 2020;
- Hanya diizinkan mendaftar sekali di setiap jalur pendaftaran.
- Harus Memiliki PIN yg dapat diunduh melalui situs [ppdbjatim.net](http://ppdbjatim.net)
- Penerimaan Peserta Didik Baru Tidak Dipungut Biaya.
- Bagi yang telah diterima, wajib melakukan daftar ulang sesuai jadwal yang ditentukan. dan jika tidak, maka akan dinyatakan mengundurkan diri.
- Bagi yang telah diterima, akan dinyatakan gugur jika ditemukan adanya pemalsuan dokumen.
- Domisili berdasarkan Kartu Keluarga atau Surat Keterangan Domisili, diterbitkan paling singkat 1 (satu) tahun sebelum pelaksanaan pendaftaran PPDB (tanggal 08 Juni 2020);
- Untuk program keahlian tertentu seperti : Teknik Komputer dan Jaringan, Multimedia, dan tata Busana maka diperlakukan Surat Keterangan Tidak Buta Warna dan Tinggi Berat Badan Dari Puskesmas/Dokter
- Telah lulus SMP/Sederajat, memiliki Ijazah atau Surat Keterangan Lulus (SKL)

## Jalur Afirmasi

- Jalur afirmasi diperuntukkan bagi peserta didik jenjang SMA/SMK yang berasal dari keluarga ekonomi tidak mampu.
- Calon peserta didik jenjang SMA diberi kesempatan untuk mendaftar sesuai dengan zona tempat tinggalnya/domisili;
- Calon peserta didik jenjang SMK diberi kesempatan untuk mendaftar didalam/diluar Zona tempat tinggalnya/domisili;
- Harus Memiliki : Kartu Indonesia Pintar (KIP), Kartu Indonesia Sehat (KIS), Kartu Keluarga Sejahtera (KKS), atau Kartu Bantuan Pangan Non Tunai , Surat Keterangan Miskin (SKM) atau Surat Keterangan Tidak Mampu dari Desa;
- Khusus anak dari Keluarga Buruh, dibuktikan dengan persyaratan tambahan berupa surat/tanda keanggotaan Asosiasi Buruh;

## Jalur Perpindahan Tugas Orang Tua

- Dibuktikan dengan surat penugasan dari instansi, lembaga, kantor, atau perusahaan yang menugaskan;
- Dapat digunakan untuk anak kandung guru dan tenaga kependidikan yang bertugas di SMK Negeri Gudo didalam satu wilayah kabupaten/kota dengan sekolah tujuan atau sesuai dengan domisili yang dibuktikan dengan SK Pengangkatan dan Kartu Keluarga (KK);
- Apabila pendaftar dalam satu sekolah melebihi kuota yang tersedia maka pemeringkatan berdasarkan jarak domisili, Usia, dan waktu pendaftaran;

## Jalur Prestasi

- Adalah Prestasi Hasil Perlombaan dan/atau penghargaan di bidang Akademik dan/atau Non Akademik yang diperoleh pada kejuaraan secara berjenjang yang diselenggarakan oleh instansi pemerintah di tingkat Kabupaten/Kota, tingkat Provinsi, dan tingkat Nasional serta Internasional;
- Prestasi hasil perlombaan dan/atau penghargaan bidang akademik dan/atau bidang non akademik yang dimaksud adalah:
  - Prestasi hasil perlombaan dan/atau penghargaan bidang akademik terdiri dari : Pengetahuan dan Teknologi yang terdiri dari: Olimpiade Sains Nasional (OSN) atau Kompetisi Sains Nasional (KSN) Olimpiade Literasi Siswa Nasional (OLSN) Olimpiade Penelitian Siswa Indonesia (OPSI). Kompetisi Sains Madrasah (KSM)
  - Prestasi hasil perlombaan dan/atau penghargaan bidang Non Akademik terdiri dari : Prestasi bidang seni adalah Festival dan Lomba Seni Siswa Nasional (FLS2N). Prestasi bidang olahraga: Gala Siswa Indonesia (GSI), ,Ajang Kompetensi Seni dan Olahraga Madrasah (AKSIOMA) , Olimpiade Olahraga Siswa Nasional (O2SN), Pekan Olahraga Provinsi (PORPROV), Pekan Olahraga Nasional (PON), Pekan Olahraga Pelajar Nasional (POPNAS) , Pekan Olahraga Pelajar Wilayah ( POPWIL), Pekan Olahraga Pelajar Daerah (POPDA) ,Paragames Olahraga Nasional
  - Prestasi bidang Keagamaan: Musabaqah Tilawatil Qur'an (MTQ) , Hafiz Qur'an
  - Prestasi bidang Pramuka: Jambore Nasional.
  - Prestasi hasil perlombaan dan/atau penghargaan Non Akademik dalam hal ini dibatasi dengan ketentuan:
  - Diprioritaskan bagi peserta didik yang memiliki prestasi pada kategori perorangan atau Individu.
  - Jika tidak memenuhi maka seleksi dapat dilakukan pada peserta didik yang memiliki prestasi pada kategori Beregu atau Kelompok.
  - Adapun prestasi yang bersifat beregu maka jumlah yang diterima di satuan pendidikan tidak boleh melebihi 2 (dua) orang dari setiap jenis perlombaan.
  - Penentuan keabsahan prestasi non akademik khusus bidang olahraga dilakukan verifikasi oleh Dinas Kepemudaan dan Olahraga Kabupaten/Kota.
  - Penentuan keabsahan bidang ilmu pengetahuan dan teknologi, seni, keagamaan, dan pramuka verifikasi dan pengabsahan prestasi dilakukan oleh Dinas terkait di tingkat Kabupaten/Kota.
  - Prestasi diperoleh pada saat calon peserta didik bersekolah di tingkat SMP/Sederajat.

## Jalur Reguler

- Seleksi pada Jalur Reguler SMK berdasarkan Gabungan Rerata Nilai Rapor Semester 1 – 5 dan Rerata Nilai Ujian Nasional Sekolah Tahun 2019;
- Mata pelajaran yang digunakan untuk seleksi Jalur Reguler SMK adalah Bahasa Indonesia, Matematika, Ilmu Pengetahuan Alam (IPA), dan Bahasa Inggris.
- Rerata Nilai Rapor merupakan Rerata Nilai Rapor dari semester 1 (satu) sampai dengan semester 5 (lima) dan berasal dari Nilai Pengetahuan (KI-3) saja.
- Rerata Nilai Ujian Nasional Sekolah Tahun 2019 merupakan Rerata Hasil Ujian Nasional Sekolah tahun 2019 yang diambil dari situs: <https://hasilun.puspendik.kemdikbud.go.id/>.
- Nilai Akhir merupakan gabungan Rerata Nilai Rapor dengan bobot 70% (tujuh puluh persen) dan Rerata Nilai Ujian Nasional Sekolah Tahun 2019 dengan bobot 30% (tiga puluh persen).
- Nilai Akhir yang dimaksud pada huruf (f) digunakan sebagai dasar pemeringkatan pada Jalur Reguler SMK;

## PRA-PENDAFTARAN



## ALUR PENGAMBILAN PIN

